



CLUB ALPINO ITALIANO

SEZIONE DI LIVORNO

Nando Bastianelli - Lido del Nista

FONDATA NEL 1888

27 SETTEMBRE 2015

ANELLO DEL MONTE DI MONTENERO

PARTENZA: **PARCHEGGIO DEL CIMITERO DI MONTENERO, ORE 8:30**
CAPO GITA: **MANRICO BUDASSI**
DIFFICOLTÀ: **T**
DISLIVELLO: **150 MT**
DURATA: **MEZZA MATTINATA (4 ORE)**

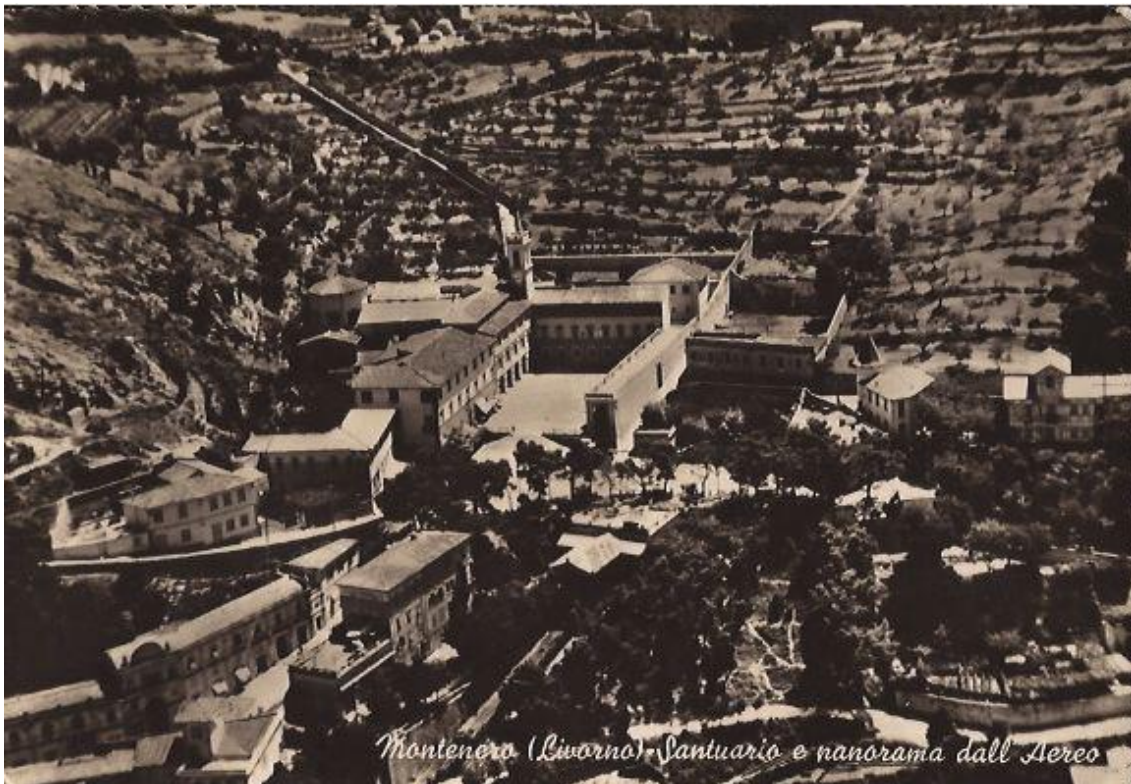



CLUB ALPINO ITALIANO

SEZIONE DI LIVORNO

Nando Bastianelli - Lido del Nista

FONDATA NEL 1888

Il giro ad anello proposto segue il seguente percorso da Piazza delle Carrozze:

- via di Montenero fino alla villa di Paneraj
- via del Governatore, via dei Vallambrosiani, piazza del Santuario
- parcheggio dei pullman
- Monteburrone (monumento a Ciano)
- collegio americano
- via delle Vignacce
- via del Poggio
- via della Porcigliana
- strada sterrata
- parcheggio dei tavolini
- scorciatoia del Sasso Rosso
- parcheggio del Pian della Rena
- scorciatoia (disagevole) per via Ciampi
- via Byron

a questo punto, chi non se la sentisse di affrontare una discesa piuttosto ripida, può proseguire in via Byron per:

- piazza del santuario
- via di Montenero e Via del Governatore oppure via della salita vecchia di Montenero (oppure funicolare)
- Piazza delle Carrozze

altrimenti il giro prevede:

- scorciatoia molto ripida per Piazza del Santuario
- Via della Vecchia Salita di Montenero (in discesa)
- Via dei Gerani
- Via Castelli della Vinca
- Via delle Pianacce
- Piazza delle Carrozze.

*Quota di partecipazione € 5.00 per oneri organizzativi, come da Art. 7 Regolamento Gite.
I non soci devono lasciare i propri dati e € 5,58 in sede per l'assicurazione CAI obbligatoria.*